

**COMO ACESSAR MEU E-MAIL DO  
GSUITE?**

**APÓS 48h DA CRIAÇÃO DO GSUITE**



Para o trabalho

Fazer login

[Criar uma conta](#)

# Seja mais produtivo com o Gmail

Com o Meet no Gmail, você participa de videochamadas com legendas instantâneas e compartilhamento de tela para até cem pessoas.

[Criar uma conta](#)

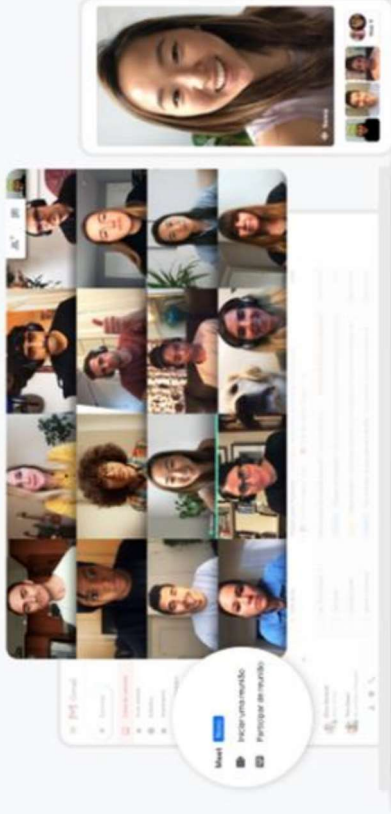



## Fazer login

Ir para o Gmail

E-mail ou telefone

XXXXXX@gsuite.iff.edu.br

[Esqueceu seu e-mail?](#)

Não está no seu computador? Use o modo visitante para fazer login com privacidade. [Saiba mais](#)

[Criar conta](#)

[Próxima](#)

Português (Brasil) ▾

[Ajuda](#)

[Privacidade](#)

[Termos](#)

# DIGITAR SEU CPF E SENHA DO SUAP

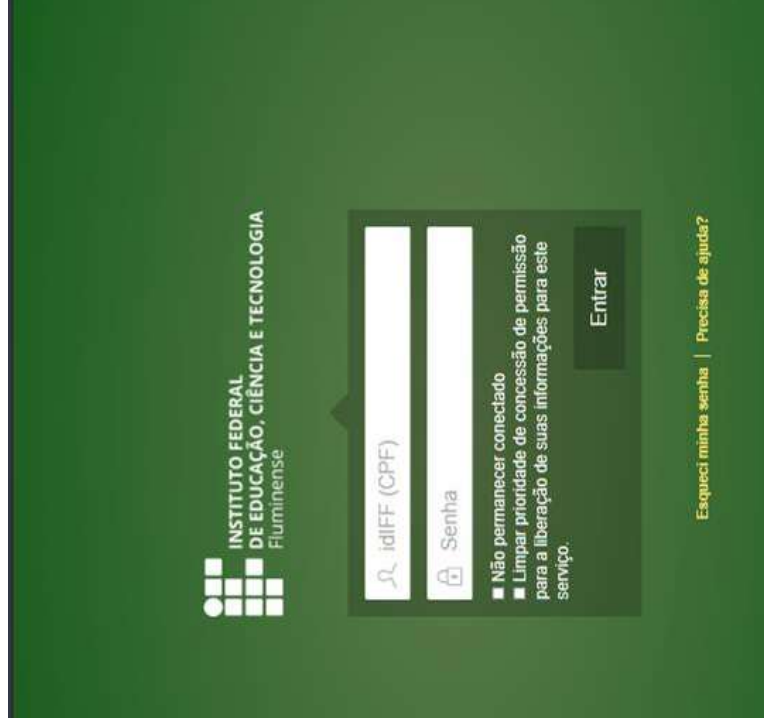

**INSTITUTO FEDERAL  
DE EDUCAÇÃO, CIÊNCIA E TECNOLOGIA**  
Fluminense

- Não permanecer conectado
- Limpar prioridade de concessão de permissão para a liberação de suas informações para este serviço.

**Entrar**

[Esqueci minha senha](#) | [Precisa de ajuda?](#)

PRONTO! VERIFIQUE NO CANTO O SÍMBOLO DO IFF

The image shows a screenshot of the Gmail web interface. At the top left, there is a search bar with the text "Pesquisar e-mail". Below it, there are navigation icons for home, refresh, and a vertical ellipsis. The main navigation bar includes "Escrever", "Caixa de entrada" (with a notification badge of 2), "Com estrela", "Adiados", "Enviados", "Rascunhos" (with a notification badge of 1), and "Mais". Below this, there are sections for "Meet" (with "Nova reunião"), "Minhas reuniões" (with a "Novo" badge), and "Hangouts" (with a profile for "Larissa").

In the top right corner, there is a profile picture of a person with the letter "L" and a logo for "IFF" (Instituto de Física de Fortaleza). A large red arrow points from the text on the left to this IFF logo. Below the profile picture, there are icons for calendar, drive, and a checkmark, along with a plus sign and a right-pointing arrow.

The main content area is titled "Primeiros passos no Gmail" and contains several tips:

- Personalize sua Caixa de entrada**: Includes a gear icon and the text "Definir uma assinatura".
- Ativar notificações na área de trabalho**: Includes a bell icon and the text "Ativar notificações na área de trabalho".
- Dicas para usar a nova Caixa de entrada**: Includes a star icon and the text "Esta é sua Caixa de entrada Encontre e-mails rapidamente... 14 de set."
- Tenha o aplicativo oficial do Gmail**: Includes a star icon and the text "Tenha o aplicativo oficial do Gmail Os melhores recursos do E... 14 de set."

At the bottom of the page, there is a status bar showing "Usando 2,18 GB Gerenciar", "Regulamentos do programa Powered by Google", and "Última atividade da conta: há 0 minuto Aberta em um outro local - Detalhes".

CLIQUE NO ÍCONE DO GOOGLE APPS

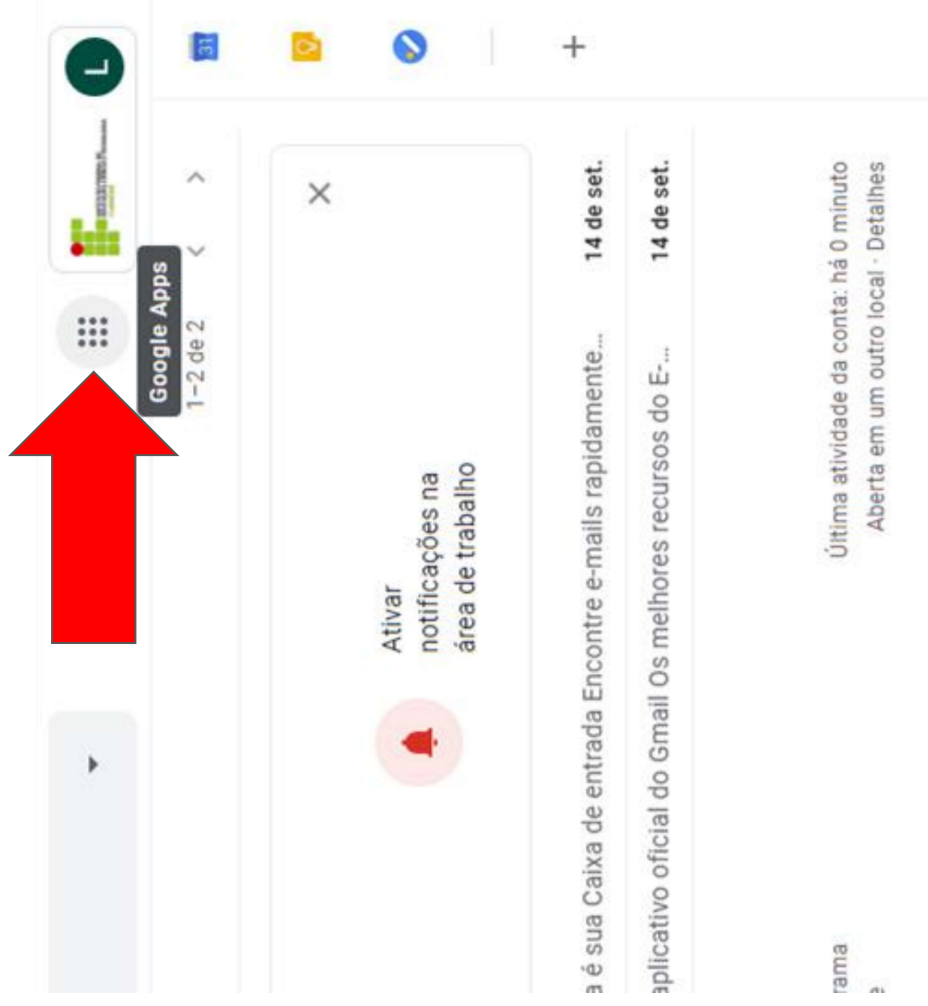

# ACESSE O GOOGLE CLASSROOM

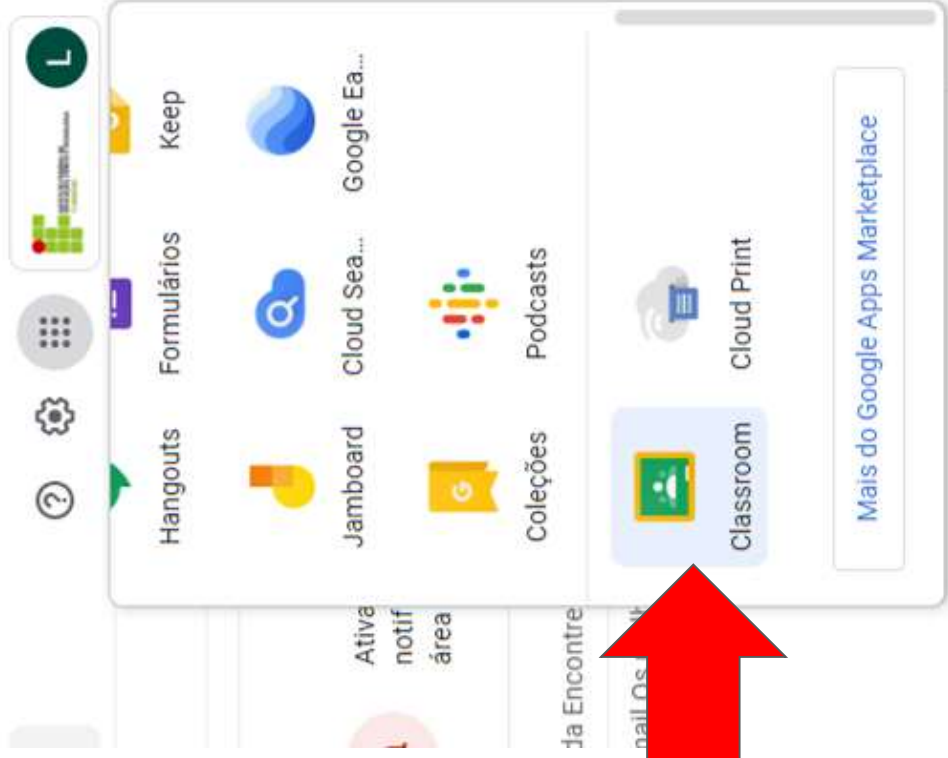

**AGUARDE O CONVITE  
POR E-MAIL DO SEU  
PROFESSOR**



COMO ACEITAR O  
CONVITE DO  
PROFESSOR?

[Clique aqui](#)

## Dúvidas sobre o gsuite?

- ✓ TI Reitoria: [suporte.ti@iff.edu.br](mailto:suporte.ti@iff.edu.br)
- ✓ TI *campus* Campos Centro: [suporte.ti.centro@iff.edu.br](mailto:suporte.ti.centro@iff.edu.br)

## Dúvidas sobre acesso ao Moodle?

- ✓ Moodle *campus* Campos Centro: [moodle.centro@iff.edu.br](mailto:moodle.centro@iff.edu.br)